ВНУТРИУТРОБНОЕ РАЗВИТИЕ ЧЕЛОВЕКА

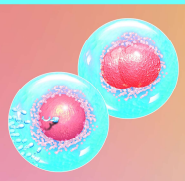

Оплодотворение - жизнь началась!
С этого момента всё уже заложено и предопределено: ДНК, цвет глаз и волос ещё неродившегося ребенка

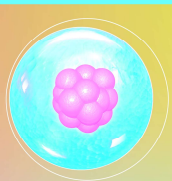

1 неделя
Теперь зародыш (человечек, находящийся на самой ранней стадии развития) имплантируется в стенках матки



2 недели
Образуются оболочки, которые разовьются в органы



3 недели
Сердце младенца уже бьётся! Начинает формироваться позвоночник



4 недели
В этом возрасте ребёнок в 10 000 раз больше изначального зародыша и продолжает очень быстро расти. Формируются мышцы и руки

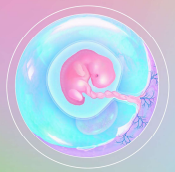

5 недель
К этому времени на личике младенца сформирована верхняя губа, заметны носовые полости. Его размер от темени до крестца (ТК) равен 1 см



6 недель
Появляются зачатки пальцев, более заметны глаза. Длина от темени до крестца равна 1,25 см



7 недель
Руки сгибаются в локтях, более отчетливо видны пальчики. Рост от темени до крестца – около 1,75 см



8 недель
Между пальцами рук и ног больше нет кожной перепонки. Развиваются органы слуха



9 недель
Более отчётливо видны черты лица, исчезает хвост. Рост от темени до крестца составляет 4,25 см



10 недель
К концу 10-й недели рост ребёнка от темени до крестца равен приблизительно 6 см



11 недель
Начинают формироваться ногти на пальцах рук, в брюшной полости образуется кишечник



12 недель
Лучше видна шея, можно различить половые органы



13 недель
Ребёнок весит почти 57 г, а его рост от темени до крестца равен 10-12,5 см



14 недель
Веки полностью закрывают глаза, которые не будут пока открываться в течение почти 3-х следующих месяцев



15 недель
Ноги и ступни хорошо развиты, начинают выявляться уши (формируются ушные раковины)



16 недель
Хотя рост от темени до крестца более 12,5 см, в матке всё ещё достаточно места для того, чтобы малыш свободно двигался



17 недель
К концу 17-ой недели (фактический срок беременности 19 недель) маленький человечек весит в среднем 198 г



18 недель
К этому времени тонкая нежная кожа малыша покрыта защитным слоем, который называется сыровидной смазкой



19 недель
Младенец теперь весит от 283 до 310 г, а его рост от темени до крестца превышает 17,5 см



20 неделя
В это время всё тело ребёнка покрыто мягким нежным светлым пушком, называемым лануго или зародышевым пушком



21 неделя
Вторая половина беременности. Ребёнок может пытаться сосать свой пальчик



22 недели
Дитя весит чуть больше 450 г длина от темени до крестца составляет 21,25 см



23 недели
Тельце ребёночка худенькое, кожа красная и сморщенная, хорошо видны ногти на пальцах



24 недели
К концу 6-го месяца беременности ребёнок весит около 900 г



25 недель
Малыш слышит мамин голос, мамино дыхание и сердцебиение



26 недель
Глаза могут приоткрываться. Длина от темени до крестца – почти 25 см, полный рост – около 40 см



27 недель
Уже есть ресницы. В это время большинство деток располагаются в матке вниз головой



28 недель
Продолжают развиваться лёгкие. Большинство детей, рождённых на этом сроке беременности, выживают, но нуждаются в интенсивном уходе



29 недель
Ребёнок весит около 1 кг 590 г и может иметь густые волосы



30 недели
Тельце человечка начинает полнеть, и в матке становится менее просторно



31 неделя
К середине 7-го месяца беременности малыш весит в среднем 2 кг

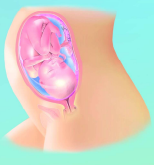

32 недели
Кожа малыша в это время розовая и гладкая. Ногти на руках дорастают до кончиков пальцев



33 недели
Тело ребёночка продолжает увеличиваться, полнеть, а светлый пушок, который покрывал кожу, почти весь исчезает



34 недели
К концу 8-го месяца беременности большинство детей весят около 2 кг 700 г

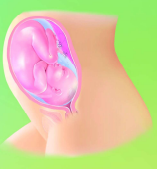

35 недель
Малыш может крепко хватать предметы ручками. Ножки и ручки согнуты

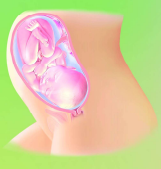

36 недель
Ступни ребёнка теперь гораздо длиннее. Ногти на пальцах ног дорастают до кончиков пальцев

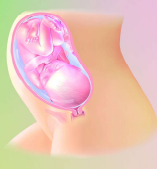

37- 40 недель
В конце 9 месяца вес большинства детей достигает примерно 3 кг 400 г, а рост – 52,5 см

Заказать материалы:
www.lifemodels.ru
facebook.com/lifemodels.ru
Email: webmaster@lifemodels.ru
Телефон: +7 (916) 968-30-33
Телефон доверия
8 (800) 200-05-07

Партнеры:
Проект Сохрани Меня
http://Sohranimenya.ru
Всероссийский совет православных объединений в защиту жизни za-zhizn.ru
Телефон секретариата: +7(495) 132-18-22

© Все права защищены